



Aggiornamento della componente geologica, idrogeologica e sismica del P.G.T.
ai sensi della D.G.R. 8/7374 del 28 maggio 2008

CARTA DEI VINCOLI

TAV. 2 ora TAV. 8

R.D. 523/1904, art. 96: reticolo idrico minore e fasce di rispetto

Fascia di rispetto di 10 m

P.A.I. - Delimitazione fasce fluviali del Fiume Adda

Limite esterno fascia A - fascia di deflusso della piena

Limite esterno fascia B - fascia di esondazione

Limite esterno fascia C - area di inondazione per piena catastrofica

P.A.I. - Atlante dei rischi idraulici e idrogeologici

Cn - Conoide protetta

Fq - Frana quiescente

Fa - Frana attiva

Eb - Pericolosità di esondazione elevata

Ee - Pericolosità di esondazione molto elevata

P.A.I. - PS267, art. 4 153-LO-BG, Aree a rischio idrogeologico molto elevato

Zona 1: area instabile o con alta probabilità di coinvolgimento direttamente dal fenomeno e dall'evoluzione dello stesso, vincolata ai sensi dell'art. 50 del titolo IV delle N.d.A. del P.A.I.

Zona 2: area potenzialmente interessata dal manifestarsi di fenomeni di instabilità coinvolgenti settori più ampi di quelli attualmente riconosciuti o in cui l'intensità dei fenomeni è modesta in rapporto ai danni potenziali sui beni esposti, vincolata ai sensi dell'art. 50 del titolo IV delle N.d.A. del P.A.I.

R.D. 3267/1923: vincolo idrogeologico

Aree perimetrate ai sensi dell'art. 1: vincolo per scopi idrogeologici

D.L. 152/99, D.L. 258/00, D.G.R. 7/12693/03: aree di salvaguardia delle captazioni a uso idropotabile

Area di tutela assoluta: raggio 10 m

Area di rispetto: raggio 200 m

L.R. 14/98 - Piano Cave della Provincia di Bergamo

Ambito Territoriale Estrattivo stralcio e in fase di recupero ambientale ATEa2 (ex AC2a)



Marino C... *Ricardo L...*

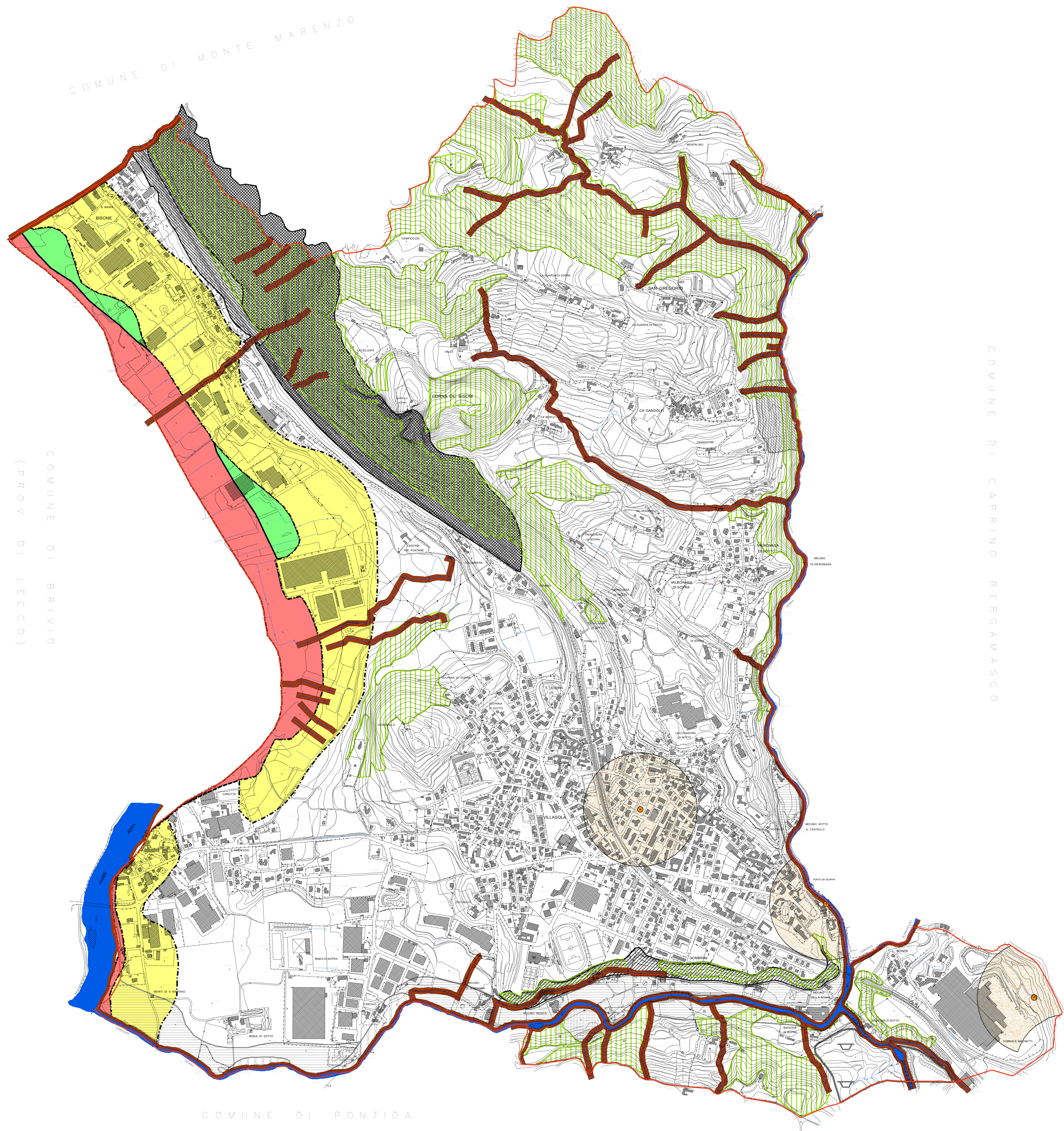

COMUNE DI BRIVIO
(PROV. DI LECCO)

COMUNE DI CAPRINO BERGAMASCO

COMUNE DI PONTIDA

