

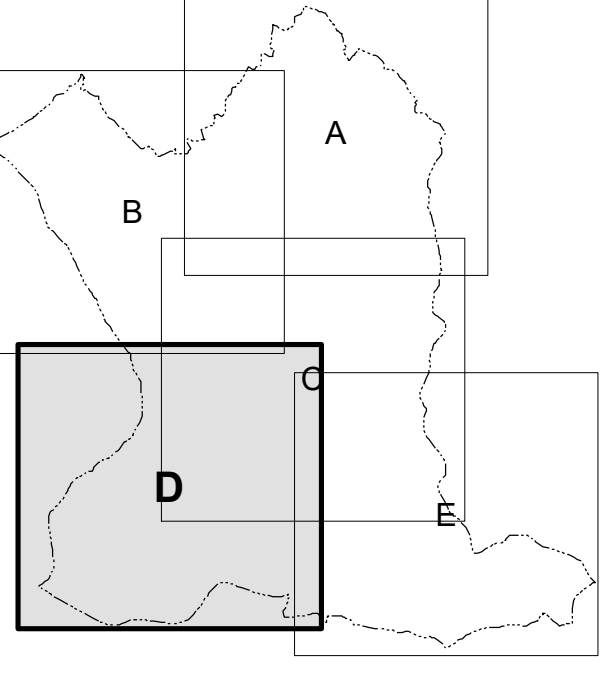

**Legenda**  
 Reticolo idrico individuato su mappa catastale



Via Giorgio e Guido Paglia, n. 31 - 24122 BERGAMO - e-mail: bergamo@engem.net  
 Tel. +39 035 598800 - +39 035 517140 - Telex: +39 035 211215

Provincia di Bergamo  
**COMUNE DI CISANO BERGAMASCO**  
 Piazza Caduti per la Patria n. 2 - Cisano Bergamasco (BG)



**INDIVIDUAZIONE DEL RETICOLO IDRICO MINORE ED  
 ESERCIZIO DELL'ATTIVITA' DI POLIZIA IDRALICA  
 DI COMPETENZA COMUNALE**

**1ª VARIANTE**



Reticolo idrico minore individuato su  
 Mappa Catastale  
 scala 1:2.000

**TAV. 1D**