

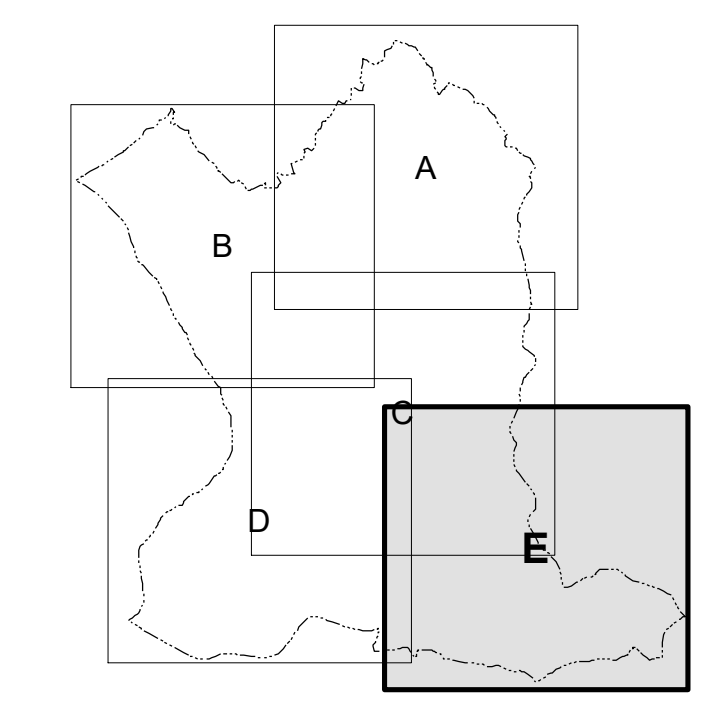



Legenda
 Reticolo idrico individuato su mappa catastale



 Via Giorgio e Giulio Paglia, n. 31 - 24122 BERGAMO - e-mail: bergamo@provincia.bg.it
 Tel. +39 035 238888 - +39 035 271214 - Telefax +39 035 271215
Provincia di Bergamo
COMUNE DI CISANO BERGAMASCO
 Piazza Caduti per la Patria n. 2 - Cisano Bergamasco (BG)



**INDIVIDUAZIONE DEL RETICOLO IDRICO MINORE ED
 ESERCIZIO DELL'ATTIVITA' DI POLIZIA IDRALICA
 DI COMPETENZA COMUNALE**
1ª VARIANTE



Reticolo idrico minore individuato su
 Mappa Catastale
 scala 1:2.000

TAV. 1E